



CENTRO EDUCACIONAL  
SAN ANDRÉS



PROGRAMA DE INTEGRACIÓN  
Centro de Educación San Andrés  
"Disculpen las risas estamos aprendiendo"

# RECURSOS AULA INVERTIDA

JULIO

KÍNDER

**“EN COMUNIDAD, LAS DIFERENCIAS NOS ENRIQUECEN Y EL RESPETO NOS UNE”.**



# SEMANA I

8 DE JULIO AL 12 DE JULIO

**LENGUAJE**

**MATEMÁTICA**

**EDUCADORA TANIA SILVA**

**EDUCADORA FABIOLSA SALDÍAS**



# LENGUAJE SEMANA I

8 DE JULIO AL 12 DE JULIO

**REPASO DEL CUENTO:  
"MATIAS RETRATA A PENELOPE"**

- ¿De qué se trata el cuento?
- ¿Qué me gustó?
- ¿Qué no me gustó?

• Hago un retrato de algún familiar:

1. Elijo un familiar
2. Preparo el fondo
3. Tomo lápiz y papel
4. Llevo mi retrato a mi clase



# MATEMÁTICA SEMANA I

8 DE JULIO AL 12 DE JULIO

## JUGAR EN CASA A "SIMÓN DICE"

**ESTO SE PUEDE LLEVAR A CABO EN CUALQUIER MOMENTO DE LA DINÁMICA FAMILIAR, EN DONDE EL NIÑO/A ES INVITADO POR SU PADRES A JUGAR, DÁNDOLE INSTRUCCIÓN SENCILLAS COMO, POR EJEMPLO: "JUANITO, COLOCATE ATRAS DE LA SILLA", "COLOCARSE TODOS ADELANTE DE LA SILLA", "COLOCARSE ABAJO DE LA MESA", ENTRE OTRAS QUE SE LES PUEDA IR SUGIRIENDO EN EL MOMENTO DEL JUEGO.**

**UTILICE LOS SIGUIENTES CONCEPTOS: CERCA-LEJOS-ARRIBA- ABAJO- IZQUIERDA-DERECHA-ADELANTE-ATRÁS.**





# SEMANA 2

15 DE JULIO AL 19 DE JULIO



**LENGUAJE**



**MATEMÁTICA**



**EDUCADORA TANIA SILVA**



**EDUCADORA FABIOLSA SALDÍAS**



# SEMANA 2

15 DE JULIO AL 19 DE JULIO

**PROCESO DE EVALUACIÓN  
FORMATIVA DE TODOS  
LOS NUCLEOS DE  
APRENDIZAJE.**

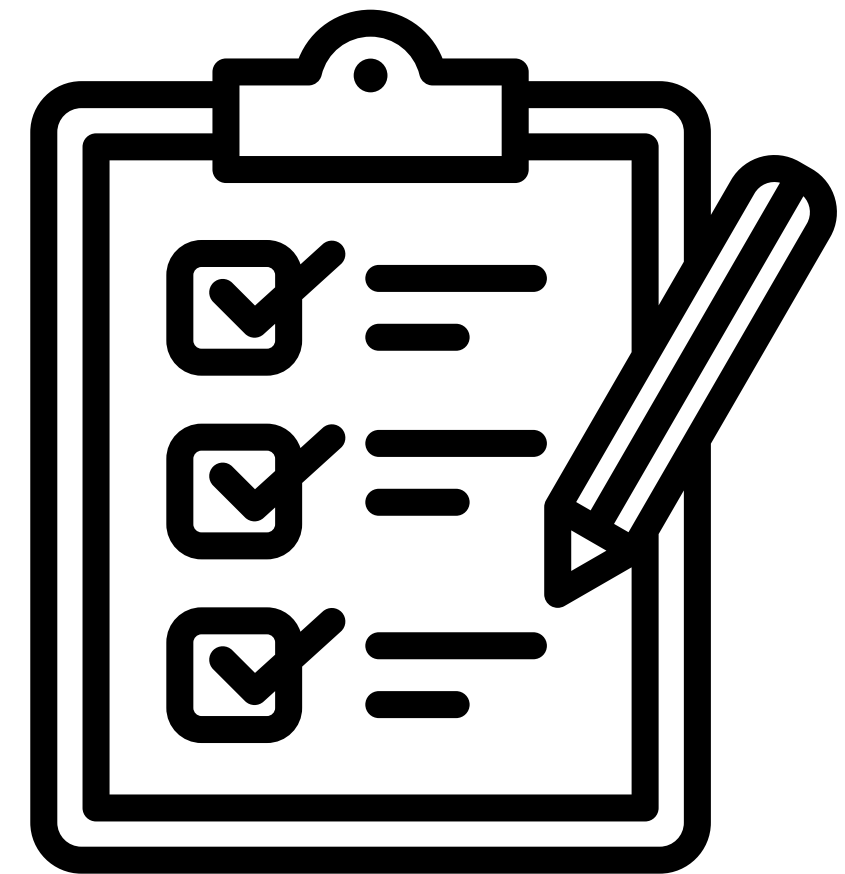

**DURANTE ESTA SEMANA ES MUY IMPORTANTE LA ASISTENCIA DE TODOS LOS ESTUDIANTES.**



# SEMANA 3

22 DE JULIO AL 26 DE JULIO



**LENGUAJE**



**MATEMÁTICA**



**EDUCADORA TANIA SILVA**



**EDUCADORA FABIOLSA SALDÍAS**



# LENGUAJE SEMANA 3

22 DE JULIO AL 26 DE JULIO

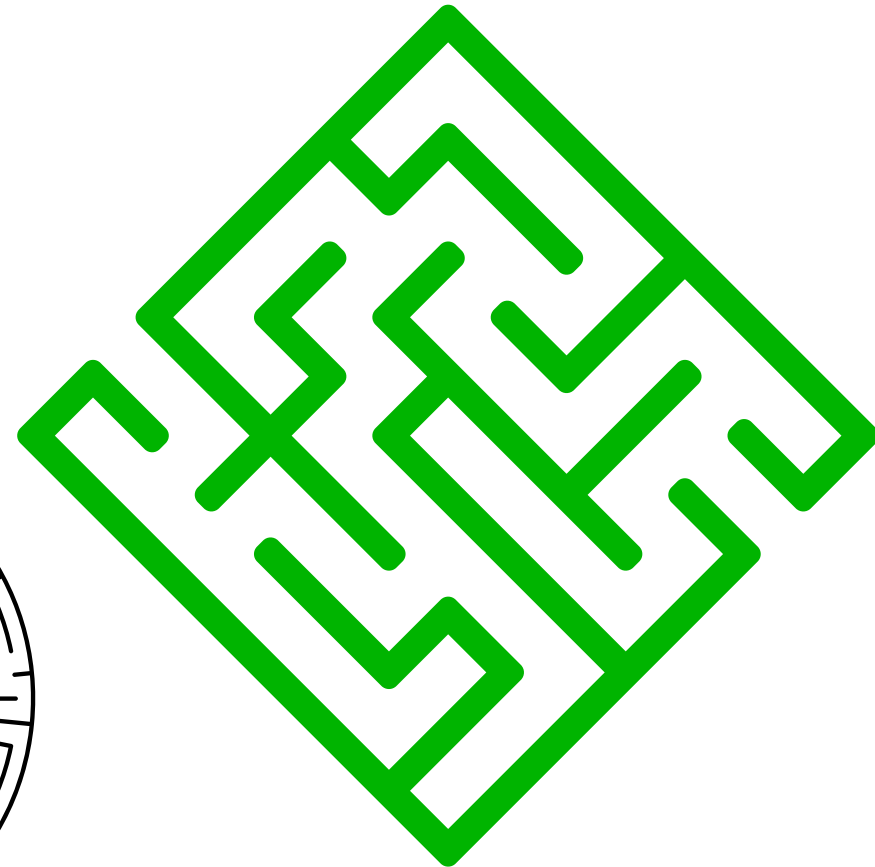
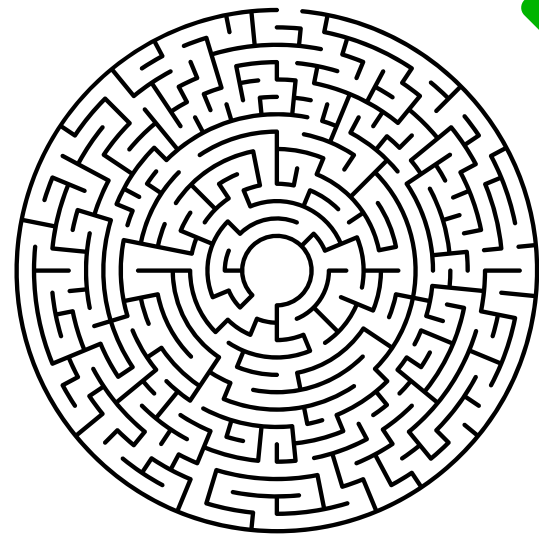
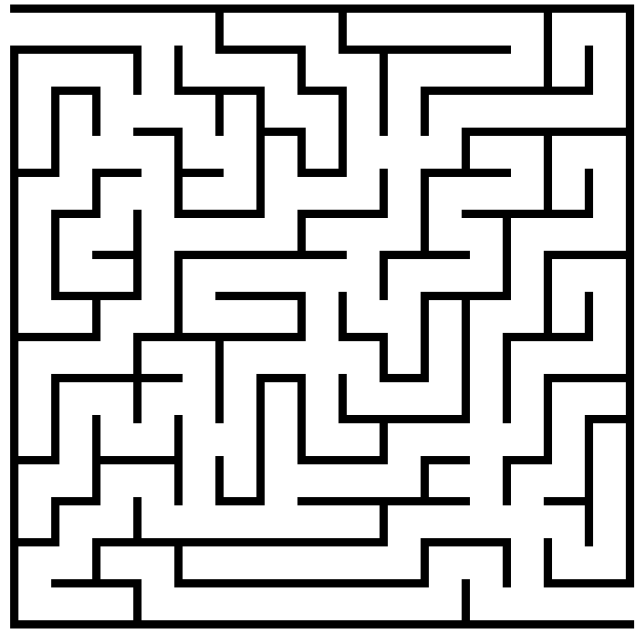

## ¡Misión Laberinto!

1. Creo un laberinto en una hoja de block, con muchos colores y materiales divertidos
2. Lo llevo a mi clase y desafío a mis compañeros a poder cruzarlo







# MATEMÁTICA

## SEMANA 3

22 DE JULIO AL 26 DE JULIO

Contando del 1 al 20 | Números | PINKFONG Canciones Infantiles

NÚMEROS

Copy link

11 12 13 14 15 16 17

18 19 20

Watch on YouTube

PINKFONG

The video thumbnail features a vibrant, colorful landscape with rolling green hills and a blue sky. Large, colorful numbers from 1 to 20 are scattered across the scene. In the foreground, three small, round, colorful characters (blue, red, and purple) are smiling. A red play button icon is centered over the number 20. The text 'NÚMEROS' is written in large, white, bold letters on a blue background in the upper right corner. The PINKFONG logo is visible in the bottom left corner.



# SEMANA 4

29 DE JULIO AL 2 DE AGOSTO



**LENGUAJE**



**MATEMÁTICA**



**EDUCADORA TANIA SILVA**



**EDUCADORA FABIOLSA SALDÍAS**

# LENGUAJE SEMANA 4

29 DE JULIO AL 2 DE AGOSTO

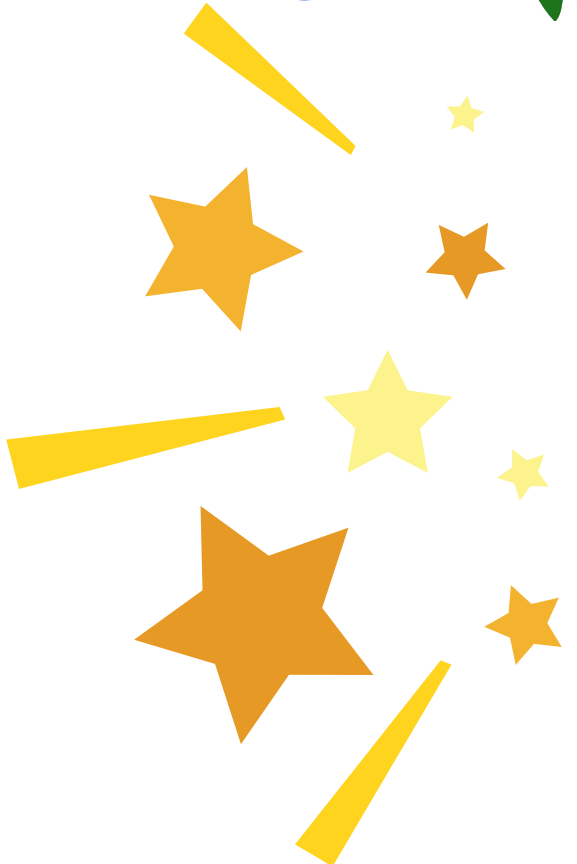
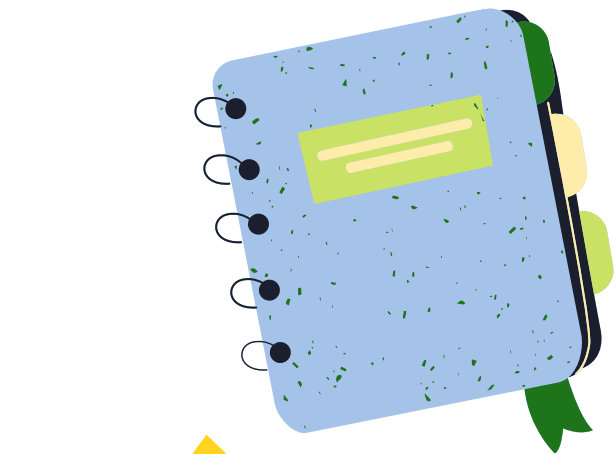

## Nace una estrella

Creo una canción con las  
vocales A, E o I, para después  
mostrarla a mis compañeros  
y compañeras





# MATEMÁTICA

## SEMANA 4

29 DE JULIO AL 2 DE AGOSTO



En el mismo juego la profesora les pide a los estudiantes que, con fichas blancas y azules, representen el número 8.



Copy link



Watch on  YouTube

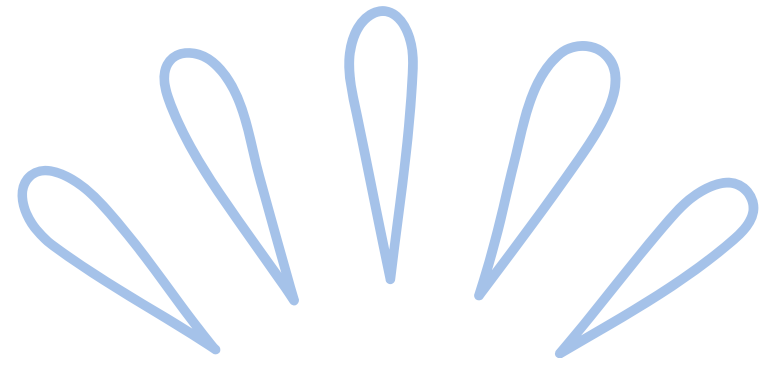

**¡MUCHAS  
GRACIAS!**